



PROVINCE DE QUÉBEC
VILLE DE SAINT-CONSTANT

AVIS PUBLIC

PROCÉDURE D'ENREGISTREMENT RÈGLEMENT NUMÉRO 1507-16

AUX PERSONNES HABLES À VOTER AYANT LE DROIT D'ÊTRE INSCRITES EN DATE DU 23 JUIN 2016 SUR LA LISTE RÉFÉRENDAIRE DE LA VILLE DE SAINT-CONSTANT

Avis est par la présente donné par la soussignée que lors d'une séance extraordinaire du Conseil tenue le 23 juin 2016, le Conseil municipal de la Ville de Saint-Constant a adopté le **règlement numéro 1507-16 décrétant une dépense de 6 209 390 \$ et un emprunt de 6 209 390 \$ pour la reconstruction de rues, la construction de bordures et d'un réseau d'égout pluvial, la réhabilitation de l'égout sanitaire, le remplacement de l'aqueduc (si nécessaire), le réaménagement des emprises de même que d'autres travaux connexes sur les rues Émard, Boisvert, une partie de la rue Larivière, Legendre, Marchand et Latour ainsi que le remplacement de l'éclairage sur les rues Boisvert, une partie de la rue Larivière et Latour et la gestion des eaux pluviales au parc Lafarge.**

Ce règlement a pour objet d'autoriser le Conseil de la Ville de Saint-Constant à exécuter ou à faire exécuter des travaux de reconstruction de rues, de construction de bordures et d'un réseau d'égout pluvial, de réhabilitation de l'égout sanitaire, de remplacement de l'aqueduc (si nécessaire), de réaménagement des emprises de même que d'autres travaux connexes sur les rues Émard, Boisvert, une partie de la rue Larivière, Legendre, Marchand et Latour ainsi que le remplacement de l'éclairage sur les rues Boisvert, une partie de la rue Larivière et Latour et la gestion des eaux pluviales au parc Lafarge.

Aux fins d'acquitter les dépenses prévues par le règlement, le Conseil est autorisé à emprunter une somme de 6 209 390 \$, sur une période de vingt (20) ans.

Pour pourvoir aux dépenses engagées relativement aux intérêts et au remboursement en capital des échéances annuelles de l'emprunt :

- a) Correspondant à une part en capital de 530 979 \$, il est par le règlement imposé et il sera prélevé annuellement, durant le terme de l'emprunt, sur tous les immeubles imposables situés dans le bassin de taxation, tel que montré liséré en gras aux plans ci-dessous, une taxe spéciale à un taux suffisant basée sur l'étendue en front de ces immeubles imposables, telle qu'elle apparaît au rôle d'évaluation en vigueur chaque année.

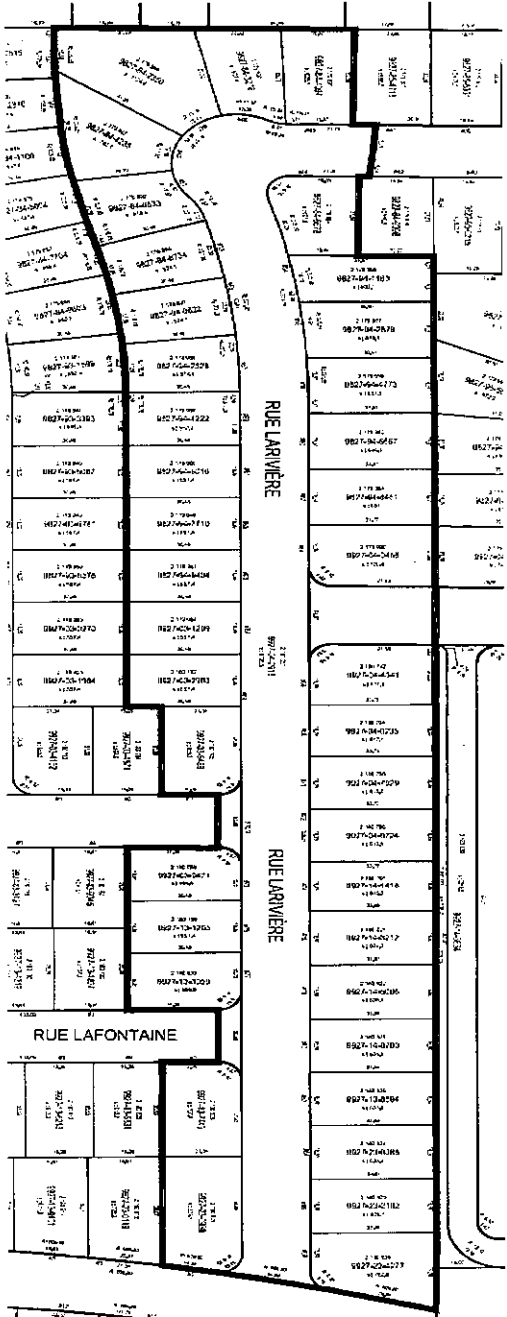
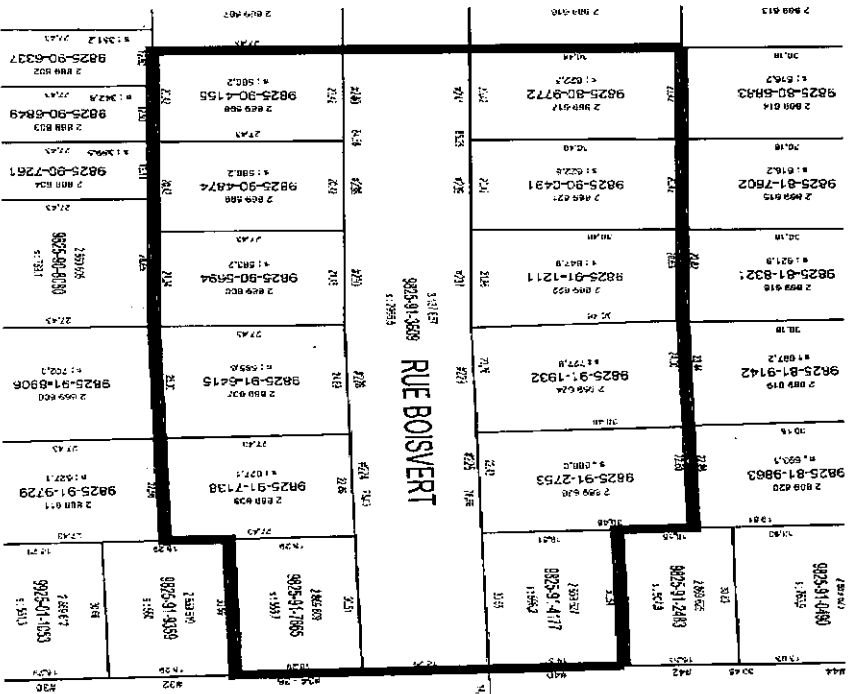

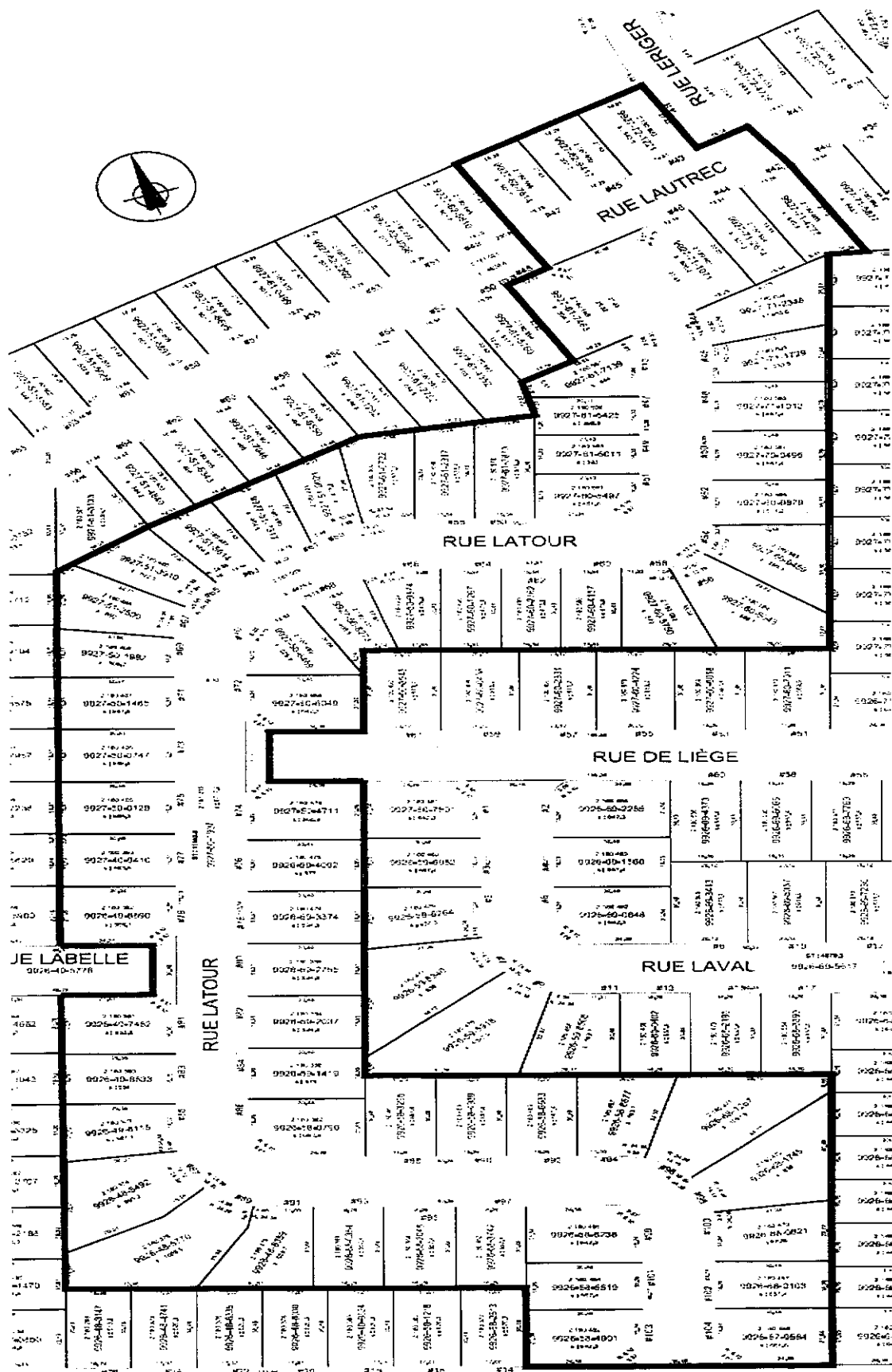

- b) Correspondant à une part en capital de 140 920 \$, il est par le règlement imposé et il sera prélevé annuellement, durant le terme de l'emprunt, sur tous les immeubles imposables situés dans le bassin de taxation, tel que montré liséré en gras aux plans ci-dessous, une taxe spéciale à un taux suffisant basée sur l'étendue en front de ces immeubles imposables, telle qu'elle apparaît au rôle d'évaluation en vigueur chaque année.

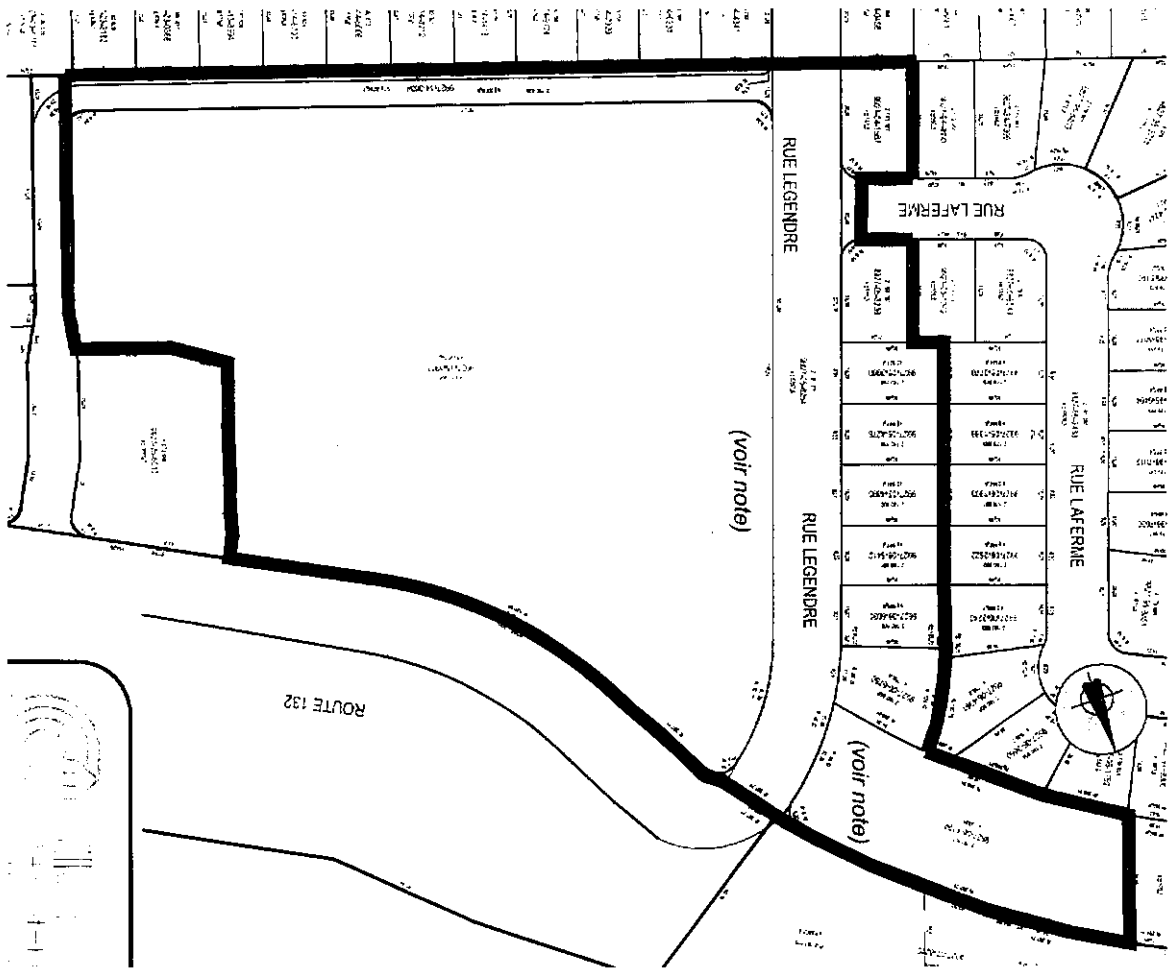
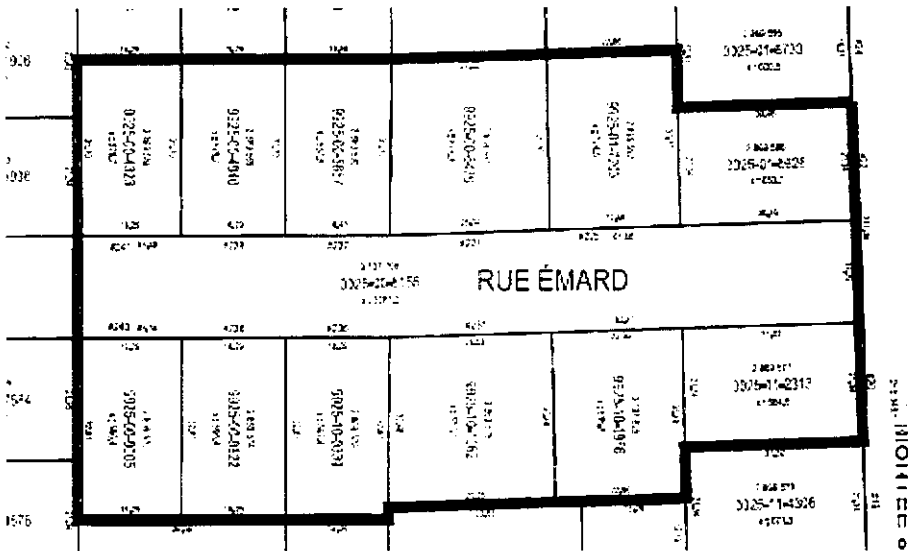

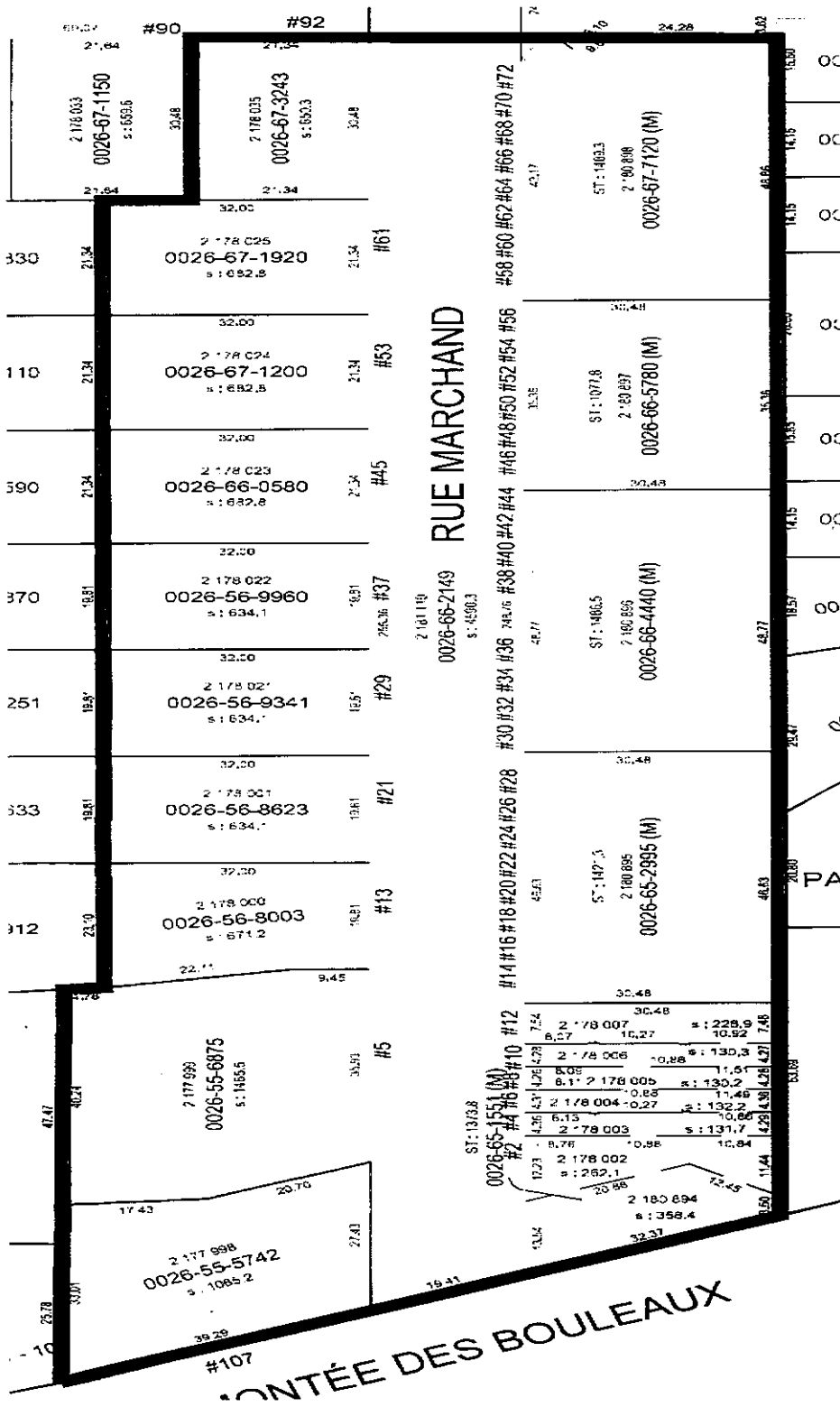

- c) Correspondant à une part en capital de 4 318 864 \$, il est par le règlement imposé et il sera prélevé annuellement durant le terme de l'emprunt, sur tous les immeubles imposables situés sur le territoire de la Ville, une taxe spéciale à un taux suffisant d'après leur valeur telle qu'elle apparaît au rôle d'évaluation en vigueur chaque année.
- d) Correspondant à une part en capital de 1 218 627 \$, il est par le règlement imposé et il sera prélevé annuellement, durant le terme de l'emprunt, sur tous les immeubles imposables situés sur le territoire de la Ville, à l'exception des immeubles compris dans la zone agricole de la Ville, telle que décrite dans une description technique préparée par monsieur Michel Robitaille, arpenteur géomètre, en date du 13 juin 1989 (dossier 8.6-66700), une taxe spéciale à un taux suffisant d'après leur valeur telle qu'elle apparaît au rôle d'évaluation en vigueur chaque année.

Les personnes habiles à voter ayant le droit d'être inscrites sur la liste référendaire de la Ville peuvent demander que ce règlement fasse l'objet d'un scrutin référendaire en inscrivant leurs nom, adresse et qualité et en apposant leur signature dans un registre ouvert à cette fin.

IMPORTANT

Il est à noter que toute personne qui se présentera pour faire l'enregistrement des mentions qui la concernent au registre, devra établir son identité en présentant l'une des pièces suivantes:

- a) carte d'assurance maladie délivrée par la Régie de l'assurance maladie du Québec;
- b) permis de conduire ou permis probatoire délivré sur support plastique par la Société de l'assurance automobile du Québec;
- c) passeport canadien;
- d) certificat de statut d'Indien;
- e) carte d'identité des Forces canadiennes.

Ce registre sera accessible de 9 H 00 à 19 H 00, le mardi 5 juillet 2016, à l'hôtel de ville, 147, rue Saint-Pierre, Saint-Constant.

Le nombre requis de demandes pour que ce règlement fasse l'objet d'un scrutin référendaire est de 509. Si ce nombre n'est pas atteint, ce règlement sera réputé approuvé par les personnes habiles à voter.

Le résultat de la procédure d'enregistrement sera annoncé à 19 H 00 ou aussitôt que possible après cette heure à la même date et au même endroit.

Ce règlement peut être consulté au bureau de la greffière, à l'hôtel de ville, aux jours et heures habituels de bureau, soit du lundi au jeudi de 8 h 30 à 12 h 00 et de 13 h 00 à 16 h 30 et le vendredi de 8 h 30 à 13 h 00 ainsi que pendant les heures d'enregistrement.

CONDITIONS POUR ÊTRE UNE PERSONNE HABILE À VOTER AYANT LE DROIT D'ÊTRE INSCRITE SUR LA LISTE RÉFÉRENDAIRE DE L'ENSEMBLE DE LA VILLE

1. Toute personne qui, le 23 juin 2016, n'est frappée d'aucune incapacité de voter prévue à l'article 524 de la Loi sur les élections et les référendums dans les municipalités et remplit les conditions suivantes :
 - ☞ être une personne physique domiciliée dans la Ville et être domiciliée depuis au moins 6 mois au Québec; et
 - ☞ être majeure et de citoyenneté canadienne et ne pas être en curatelle.
2. Tout propriétaire unique non résident d'un immeuble ou occupant unique non résident d'un établissement d'entreprise qui n'est frappé d'aucune incapacité de voter et remplit les conditions suivantes, le 23 juin 2016:
 - ☞ être propriétaire d'un immeuble ou occupant unique d'un établissement d'entreprise situé sur le territoire de la Ville depuis au moins 12 mois;
 - ☞ dans le cas d'une personne physique, être majeure et de citoyenneté canadienne et ne pas être en curatelle.
3. Tout copropriétaire indivis non résident d'un immeuble ou cooccupant non résident d'un établissement d'entreprise qui n'est frappé d'aucune incapacité de voter et remplit les conditions suivantes, le 23 juin 2016:

- ☞ être copropriétaire indivis d'un immeuble ou cooccupant d'un établissement d'entreprise situé sur le territoire de la Ville, depuis au moins 12 mois;
- ☞ être désigné, au moyen d'une procuration signée par la majorité des personnes qui sont copropriétaires ou cooccupants depuis au moins 12 mois, comme celui qui a le droit de signer le registre en leur nom et d'être inscrit sur la liste référendaire, le cas échéant. Cette procuration doit avoir été produite avant ou lors de la signature du registre.

4. Personne morale :

- ☞ avoir désigné par résolution, parmi ses membres, administrateurs ou employés, une personne qui, le 23 juin 2016, et au moment d'exercer ce droit, est majeure et de citoyenneté canadienne, qui n'est pas en curatelle et n'est frappée d'aucune incapacité de voter prévue par la Loi. Cette résolution doit avoir été produite avant ou lors de la signature du registre.

5. Sauf dans le cas d'une personne désignée à titre de représentante d'une personne morale, nul ne peut être considéré comme personne habile à voter à plus d'un titre, conformément à l'article 531 de la *Loi sur les élections et les référendums dans les municipalités*.

Pour toute information supplémentaire, vous pouvez communiquer avec Me Sophie Laflamme, greffière, 147, rue Saint-Pierre, Saint-Constant, Québec, J5A 2G9, au numéro (450) 638-2010, poste 7530.

Le présent avis est également disponible pour consultation sur le site web de la Ville à l'adresse suivante : <http://www.ville.saint-constant.qc.ca/> . Seule la date de publication dans le journal servira, le cas échéant, pour la computation des délais prévus par la Loi.

DONNÉ à Saint-Constant, ce 28 juin 2016.



Me Sophie Laflamme, OMA, greffière
Directrice du Service des affaires juridiques et greffe