

Date de l'avis : 6 décembre 2021

AVIS D'ENTRAVE MAJEURE À L'INTERSECTION

boul. des Écluses et route 132

Mardi 7 décembre 2021 de 7 h à 16 h*

La Ville de Sainte-Catherine souhaite informer la population que des travaux urgents de réparation d'une conduite d'aqueduc sont planifiés demain le 7 décembre sur le boul. des Écluses à l'intersection de la route 132. Une fuite d'eau nécessitant une réparation prioritaire a été détectée dans ce secteur et nécessite l'ajout d'une entrave à celle déjà en place sur la route 132. La durée de l'entrave à la circulation variera selon l'évolution des travaux et pourrait se prolonger, au besoin, mercredi 8 décembre.

Impacts des travaux

CIRCULATION |

- (AJOUT) Fermeture complète de la voie nord du boul. des Écluses au niveau de l'intersection de la route 132. Circulation maintenue dans la voie sud. (voir plan à l'endos)
- Fermeture de la voie « CÉDER le passage » menant de la route 132 au boul. des Écluses (direction nord) et d'une portion de la voie de droite de la route 132 (à la hauteur du "céder le passage")
- Installation de signalisation temporaire et présence de signaleurs
- **Chemins de contournement :**
 - **En provenance de la route 132 :** via : Jogues ou Brébeuf et boul. Saint-Laurent. (voir plan ci-joint)
- **Adresses : 1100 au 1580, boul. des Écluses :**
 - En provenance de la route 132 : veuillez emprunter un chemin de contournement.
 - Vers la route 132 : circulation maintenue.
- **Commerces : Lebeau vitres d'autos (3940, route 132), Station-service Shell (1600, boul. des Écluses), Burger King et Poké Poki (1580, boul. des Écluses) :**
 - En provenance de la route 132 : veuillez emprunter un chemin de contournement.
 - Vers la route 132 : circulation maintenue.
- **Rues : Colomb et croissant Magellan :**
 - En provenance de la route 132 : veuillez emprunter un chemin de contournement.
 - Vers la route 132 : circulation maintenue.

Pour nous joindre

- Bciti : Pour vous inscrire : sainte-catherine.b-citi.com/
- Par téléphone : 450 632-0590, poste 5152

En dehors des heures d'ouverture : composez le 911 pour joindre le personnel de garde

5465, boul. Marie-Victorin
Sainte-Catherine (QC) J5C 1M1
450 632-0590
vdsc.ca

La Ville de Sainte-Catherine vous remercie de votre compréhension.

PLAN – ZONE DES TRAVAUX

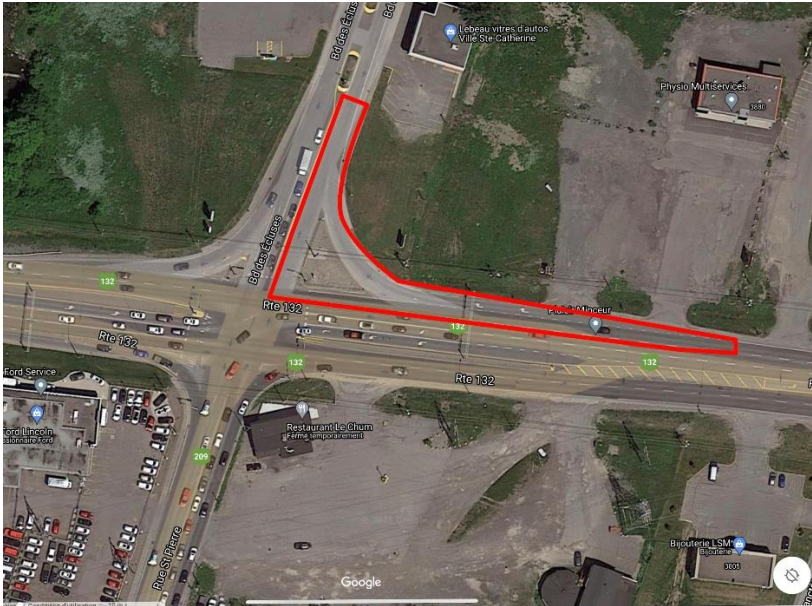

Chemins de contournement

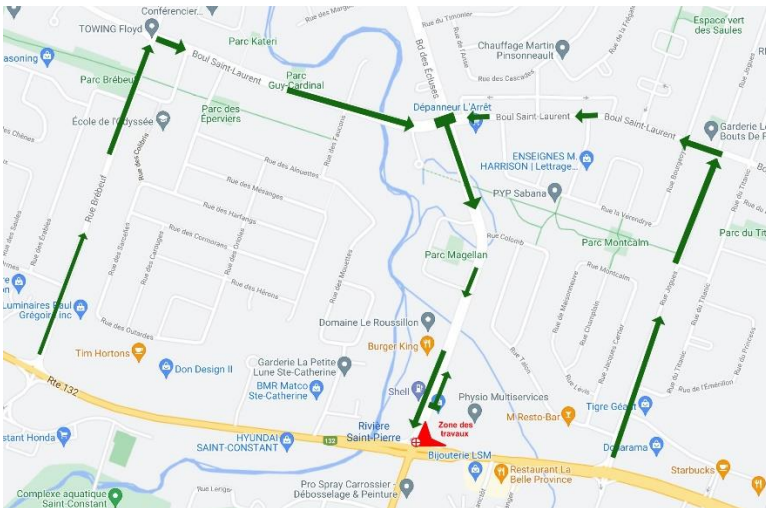

5465, boul. Marie-Victorin
Sainte-Catherine (QC) J5C 1M1
450 632-0590
vdsc.ca